



## CONTEST (mini) ALIENO

Vai a [Precedente](#) 1, 2, 3 ... 34, **35**, 36 ... 39, 40, 41 [Successivo](#)

**Nuovo Topic**

**Rispondi**

[Indice del forum](#) » [Work in Progress](#)

[Precedente](#) :: [Successivo](#)

Inviato: Sab Set 22, 2007 11:43 am

quote

Messaggio

**Ryoma**



Registrato: 22/09/04  
14:46  
Messaggi: 259

Davvero molto ben fatti i tuoi modelli Elderan!!!

Se mi permetti giusto un suggerimento!

Io, personalmente ridurrei notevolmente la testa per un semplice fatto:

Così sembra un alineo "cucciolo" o cmq molto molto giovane, almeno questa è l'impressione che mi dà!

NON che sia nulla di male eh, soprattutto se la cosa è voluta!!!



Infatti non ho ben capito se le proporzioni dei personaggi sottintendono una loro **PROPRIA** caratteristica oppure se in effetti il personaggio è "in tenera età"! Continuate così che andate forte!!

Ryo

[top](#)

[profile](#)

[pm](#)

Inviato: Sab Set 22, 2007 12:12 pm

quote

## Messaggio

**Elderan**

Registrato: 10/07/06  
11:28  
Messaggi: 173  
Residenza: Sicilia

top

profile

pm



Grazie dei compli RYO... risp. Blu per il fatto dela testa... ciao!!

Fantastico,mozzafiatante!!

Inviato: Sab Set 22, 2007 1:07 pm

quote

## Messaggio

**BLUVETRO**

Registrato: 13/12/05  
13:08  
Messaggi: 272

Elderan sei troppo forte!!! Non avresti potuto rappresentarmi meglio!!! Sembra che mi conosci dal vivo! A riprova che io non sono pazzo, espongo qui il Bug a cui si riferiva Elderan nella vignetta!!! Cari programmatori...il "sole" genera problemi orribili se gli viene attribuita un'ombra morbida!! Grrr!! Ryoma, hai "involontariamente" ragione! Perchè la testa grande sul corpo piccolo è quella della versione Perfetta dell'alieno! Mentre è la versione..deperita che ha questa caratteristica! Penso Elderan abbia agito così a motivo dello studio sulle membrane che stiamo facendo questi giorni! è così?

**Makkeè.jpg**

Description:	Ombre...non ombreggiate...
Filesize:	53.71 KB
Viewed:	330 Time(s)

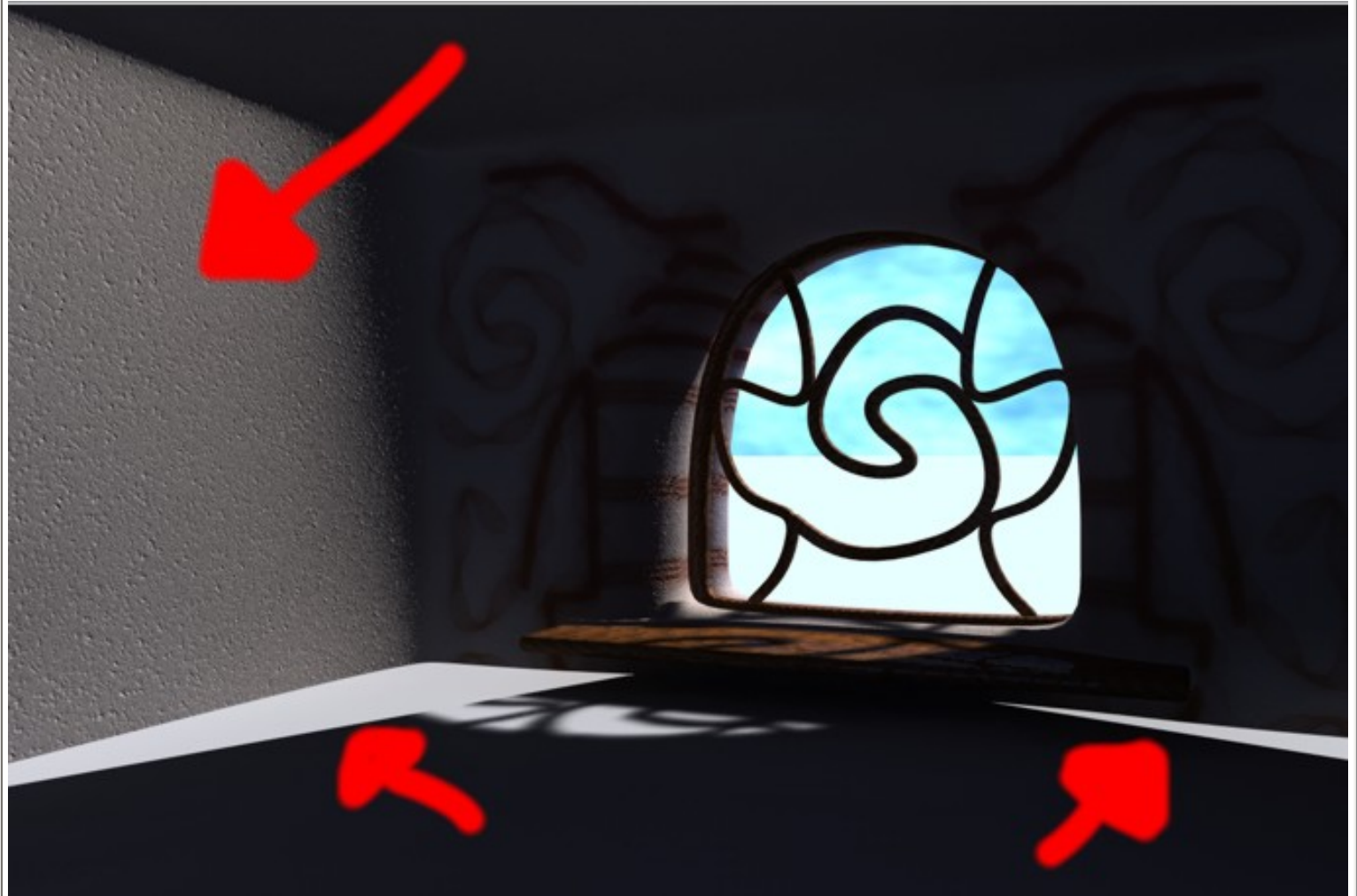

-CSC-

top

profile

pm

Inviato: Dom Set 23, 2007 12:55 pm

quote

## Messaggio

**Elderan**

Registrato: 10/07/06  
11:28  
Messaggi: 173  
Residenza: Sicilia



Ciao Raga... volevo postare anche una bozza della versione terrestre\umanoide, solo per un idea.... cmq per la testa dell'alieno non c'è problema a ridurla... o a cambiarne leggermente i tratti somatici... tutto si vedrà alla fine... come deciderà Blu... ciaooo..

**Alieno-color - B.jpg**

Description:

Filesize: 1.02 MB

Viewed: 284 Time(s)

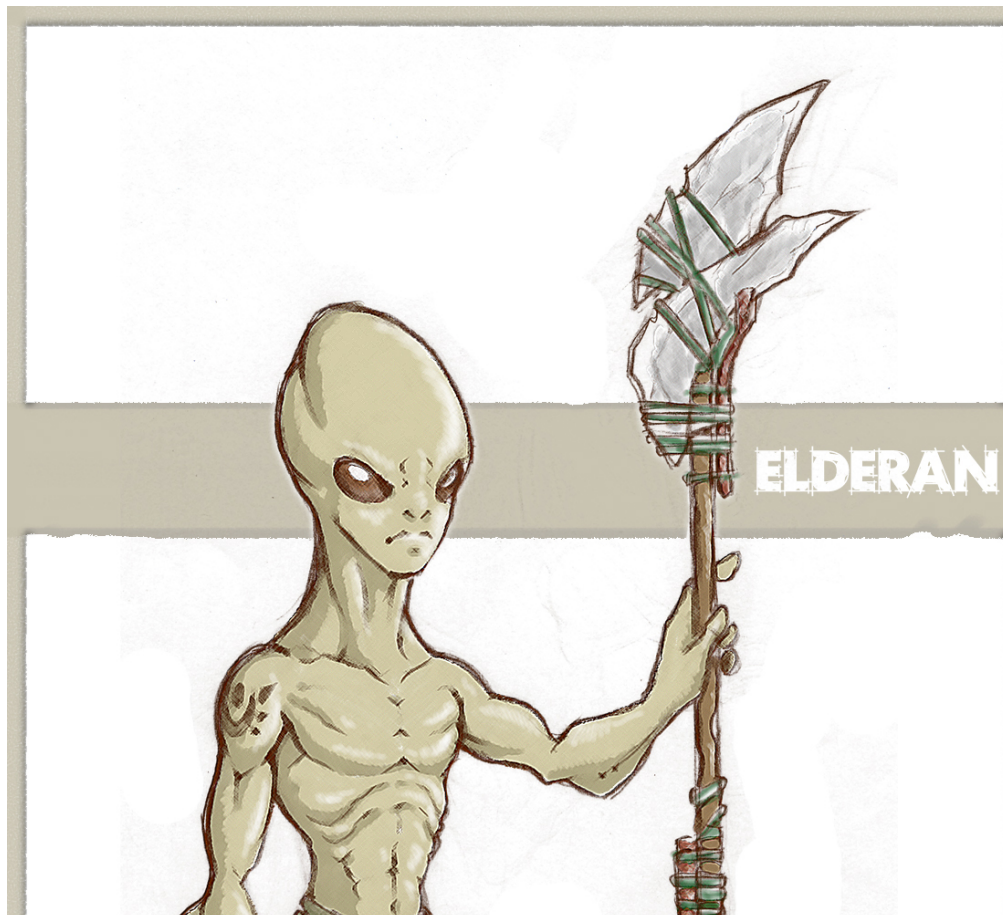



Fantastico,mozzafiatante!!

top

profile

pm

📧 Inviato: Dom Set 23, 2007 7:36 pm

quote

Messaggio

**Prugna**



Registrato: 20/09/06  
18:14  
Messaggi: 102

top

profile

pm

Favoloso!! Scusa Elderan...ma tu questi disegni li fai a mano o con photoshop??

Inviato: Dom Set 23, 2007 8:55 pm

quote

Messaggio

**Elderan**



Registrato: 10/07/06  
11:28  
Messaggi: 173  
Residenza: Sicilia

top

profile

pm



Ciao Prugna... grazie.. i disegni li faccio a manuzza. Anche se sò colorare e dipingere dal

vero, questi li ho colorati con Photoshop...



Fantastico,mozzafiatante!!



Inviato: Lun Set 24, 2007 10:22 am

quote

## Messaggio

**Elderan**

Registrato: 10/07/06  
11:28  
Messaggi: 173  
Residenza: Sicilia



OK ragazzi che ve ne pare? Mancano ancora le branchie e qualche ritocchino quà e là... ma penso sia venuto bene...che dite?

Appena ho tempo voglio Texurizzarlo...

**Alieno -part\_A.jpg**

Description:

Filesize:

400.67 KB

Viewed:

208 Time(s)

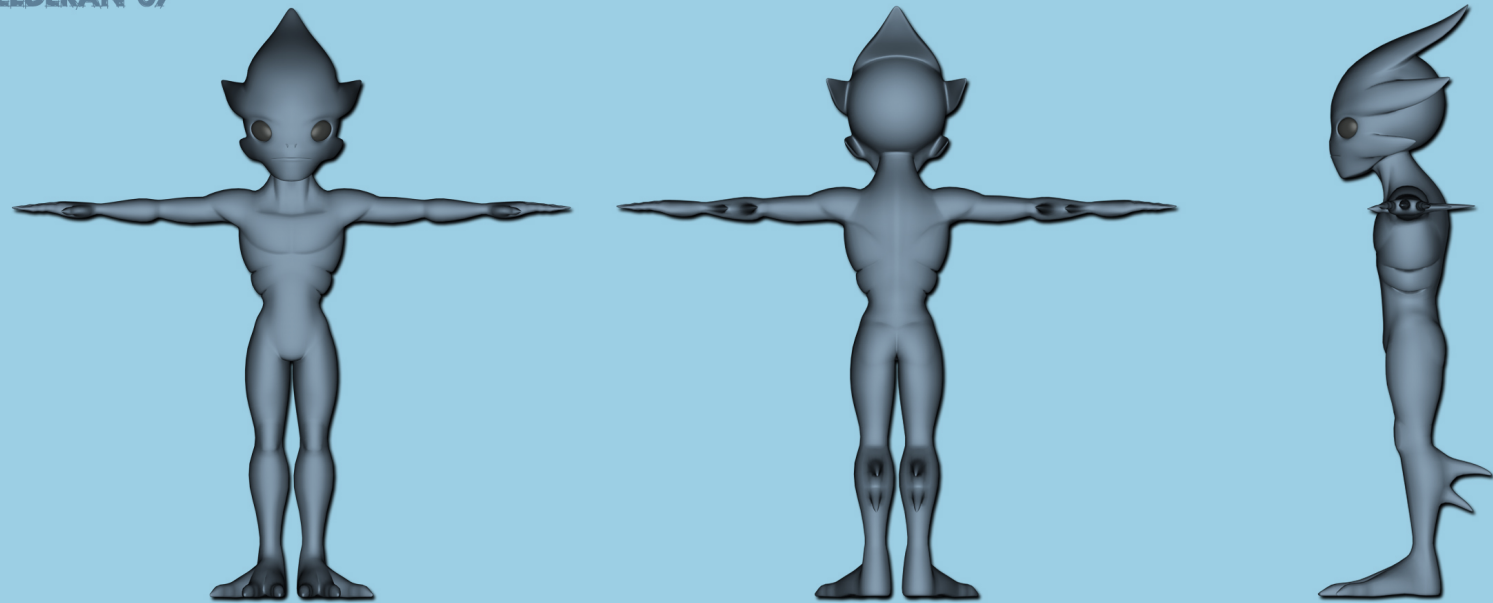
**ELDERAN 07'**

Alieno -part\_B.jpg

Description:

Filesize:

439.73 KB

Viewed:

208 Time(s)

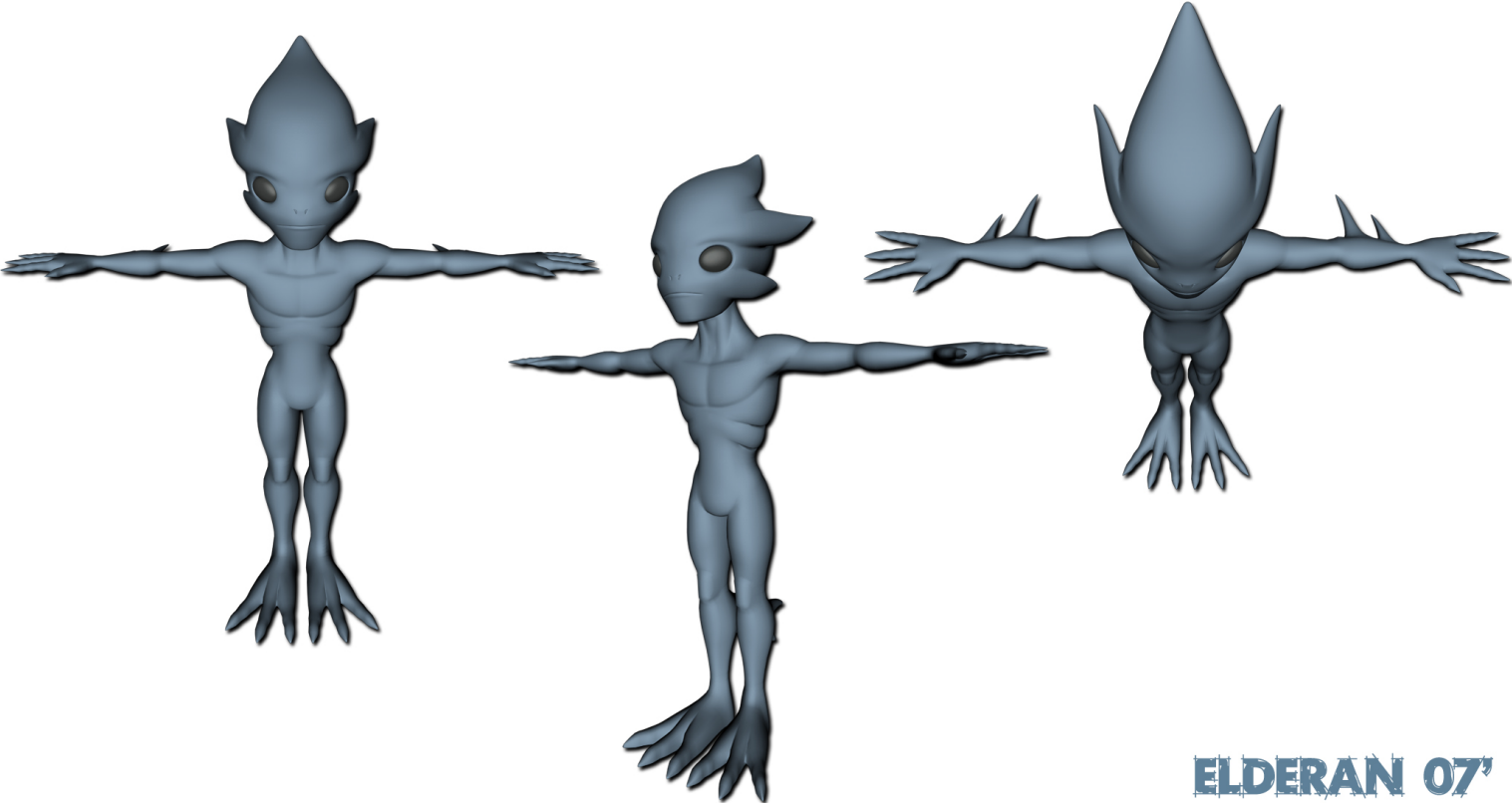

ELDERAN 07'

Alieno -part\_C.jpg

Description:

Filesize:

1.07 MB

Viewed:

208 Time(s)



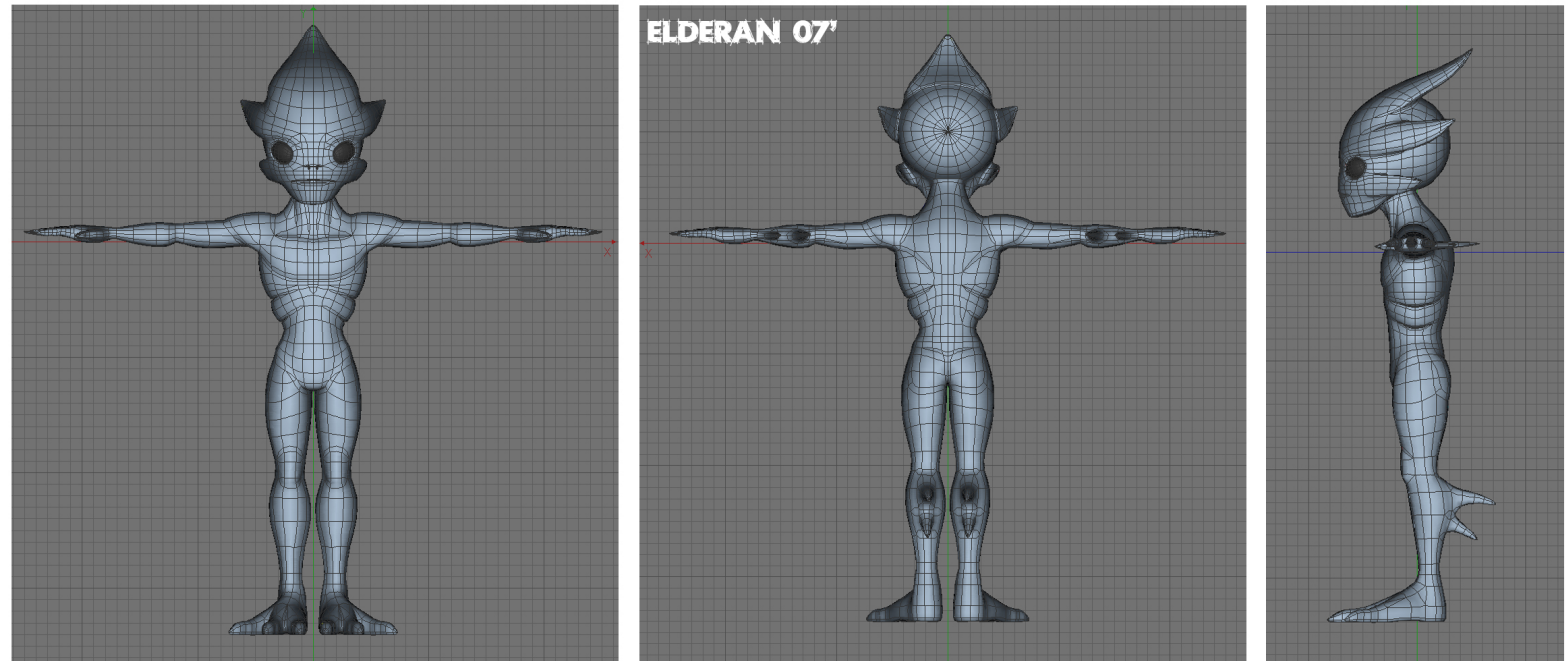

Fantastico,mozzafiatante!!

top

profile

pm

📧 Inviato: Lun Set 24, 2007 1:48 pm

quote

Messaggio

## BLUVETRO



Registrato: 13/12/05  
13:08  
Messaggi: 272

Ragazzi, che bello tornare e rivedere a questo punto l'alieno!  
Che bella bozza terrestre! Ha centrato in pieno lo spirito della popolazione aliena degradata! (il nostro eroe avrà tratti più miti e caratteristiche epidermiche leggermente diverse)  
La realizzazione 3D è molto molto bella!! Se mi passi il modello via mail o msn, ti so dire se ci son accorgimenti da fare! Per quanto riguarda le texture, io e TT ci stavamo già prodigando con i modelli passati...e credo che unire le nostre tre menti per texturizzare, possa produrre ottimi risultati! Stavamo comunque già addentrandoci nello studio degli shader, quindi anche questa ottima tecnologia può aiutarci parecchio! Solo una cosa mi riservo di fare solo io.....i TATUAGGI....! Per riconoscere i nostri individui alieni, avremo bisogno (e sarà una cosa creativa e piacevole) di adornarli con cose caratteristiche individuali!  
Bel lavoro..sono molto contento di come procede!!



-CSC-

top

profile

pm

Inviato: Lun Set 24, 2007 1:56 pm

quote

Messaggio

## Elderan



Registrato: 10/07/06  
11:28  
Messaggi: 173  
Residenza: Sicilia



Blu ovviamente il tatuaggio dell' alieno che ho fatto, era solo per fare un esempio... solo tu deciderai cosa quando e come...eh..eh.. intanto ti mando il modello della versione acquatica... posto in privato il modello ok?

Per la texture se vuoi possiamo farla tutti e tre e ritoccarla finchè non ci soddisfa... cmq poi decidi tu ok?



Fantastico,mozzafiatante!!

[top](#)[profile](#)[pm](#)

Inviato: Lun Set 24, 2007 2:13 pm

[quote](#)

## Messaggio

**TheTruster**



Registrato: 01/11/06  
16:06  
Messaggi: 567

[top](#)[profile](#)[pm](#)

se mi passate il modello, posso cominciare a farne l'unwrap per il painting della texture



TT



**TheTruster's Box**

Sono un genio... incompreso.  
Talmente incompreso che stento a comprendermi io stesso.

[Nuovo Topic](#)[Rispondi](#)[Indice del forum » Work in Progress](#)

Pagina 35 di  
41

Mostra prima i messaggi di:

Vai a:

Tutti i fusi orari sono GMT  
**Vai a** Precedente 1, 2, 3 ... 34, **35**, 36 ... 39, 40,  
41 Successivo

**Non puoi** inserire nuovi argomenti  
**Non puoi** rispondere a nessun argomento  
**Non puoi** modificare i tuoi messaggi  
**Non puoi** cancellare i tuoi messaggi  
**Non puoi** votare nei sondaggi  
You **cannot** attach files in this forum  
You **can** download files in this forum



[XML](#) [Feed RSS](#) | [Privacy & Security](#) | [Contatta C4Dzone](#)

Powered by asc:labs

C4Dzone e' un marchio di proprieta' di ZuccherodiKanna snc, P.Iva: 03469930238.

Sede operativa e centro formazione: Via Volturno 28 E - 37135 Verona. Tel: 045-500839 Sede legale: Via V. della Vittoria 27a - 37061 Verona.

Tutti i marchi citati in questo sito sono sotto copyright dei rispettivi proprietari. Copyright ZuccherodiKanna snc.